

Caractéristiques techniques :

- Dimensions plate-forme : 400 x 520 mm
- Hauteur du garde-corps par rapport à la plate-forme : 1m10
- Plinthes de 10 cm
- Chaînette de sécurité
- Pente d'accès de 65°
- Charge admissible : 150 kg
- Espacement des marches : 22 cm
- Roulettes à bascule Ø 100 mm
- Dimensions de la tablette porte-outils rabattable : 416 x 145 mm
- Tablette porte-outils : charge admissible 20 kg

CONFORME

→ P.I.R.L 93-353* + EN131-7
 DÉCRET 2008-244
 R. 4323-59
 Du 2 au 4 marches

CONFORME

→ EN 131-7
 DÉCRET 2008-244
 R. 4323-59
 A partir du 5 marches



Référence : 2020/04

LES PLUS SÉCURITÉ



Garde-corps à 1m10 et chaînette de sécurité

PRATIQUE



Tablette porte-outils rabattable

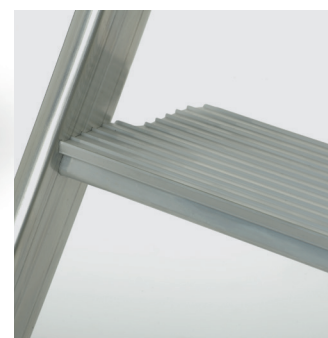

Marches monoblocs de 120 mm à rainures profondes



Poignée pour accompagner la manipulation du produit

| Réf. | Nombre de marches | Hauteur plate-forme | Largeur base | Longueur base | Hauteur totale repliée | Poids kg |
|----------|-------------------|---------------------|--------------|---------------|------------------------|----------|
| 2020/02* | 2 | 0m45 | 0m56 | 0m85 | 1m70 | 14 |
| 2020/03* | 3 | 0m68 | 0m60 | 1m01 | 1m95 | 15,5 |
| 2020/04* | 4 | 0m90 | 0m65 | 1m17 | 2m20 | 17 |
| 2020/05 | 5 | 1m13 | 0m69 | 1m34 | 2m45 | 18,5 |
| 2020/06 | 6 | 1m35 | 0m74 | 1m51 | 2m70 | 20 |
| 2020/07 | 7 | 1m58 | 0m78 | 1m68 | 2m95 | 22 |
| 2020/08 | 8 | 1m80 | 0m83 | 1m85 | 3m20 | 24 |
| 2020/09 | 9 | 2m03 | 0m87 | 2m01 | 3m45 | 27 |
| 2020/10 | 10 | 2m26 | 0m91 | 2m18 | 3m70 | 29,5 |
| 2020/11 | 11 | 2m49 | 0m95 | 2m35 | 3m95 | 32 |
| 2020/12 | 12 | 2m72 | 1m00 | 2m51 | 4m20 | 34,5 |
| 2020/13 | 13 | 2m94 | 1m04 | 2m68 | 4m45 | 37 |
| 2020/14 | 14 | 3m17 | 1m08 | 2m84 | 4m70 | 39,5 |